Mapa do celów projektowych
Skala 1:500

Województwo pomorskie, powiat kartuski
Gmina: Kartuzy-M, Obręb: 4
Działka nr 101/8
Sekcja 6.220.22.09.3
KERG: 6641.6173.2015

Usługi Geodezyjne Grzegorz Krukowski
83-300 Kartuzy, os. Wybickiego 1/19
tel. 607-533-337 grzegorz.krukowski@geodeta.pl
NIP 589-178-70-55 REGON 220522231

Układ współrzędnych płaskich: "2000"
Wysokościowy układ odniesienia: "Kronsztad 86"

Nie wyklucza się istnienia w terenie innych nie wykazanych na niniejszej mapie urządzeń podziemnych, które nie były zgłoszone do inwentaryzacji lub o których brak jest informacji w instytucjach branżowych.
Mapa wykonana została bez ustalenia obciążeń gruntów służebnościami.
Mapa aktualna w oznaczonym zakresie pod względem sytuacji, rzeźby terenu, uzbrojenia podziemnego, EGiB oraz ZUDP na dzień 10.11.2015 r.
Istniejąca numeryczna mapa zasadnicza, pomiar bezpośredni.

Mapę niniejszą sporządził: Geodeta

inż. Grzegorz Krukowski
Nr upr. 21116
Kartuzy dnia 10.11.2015 r.

Legenda:
zakres opracowania

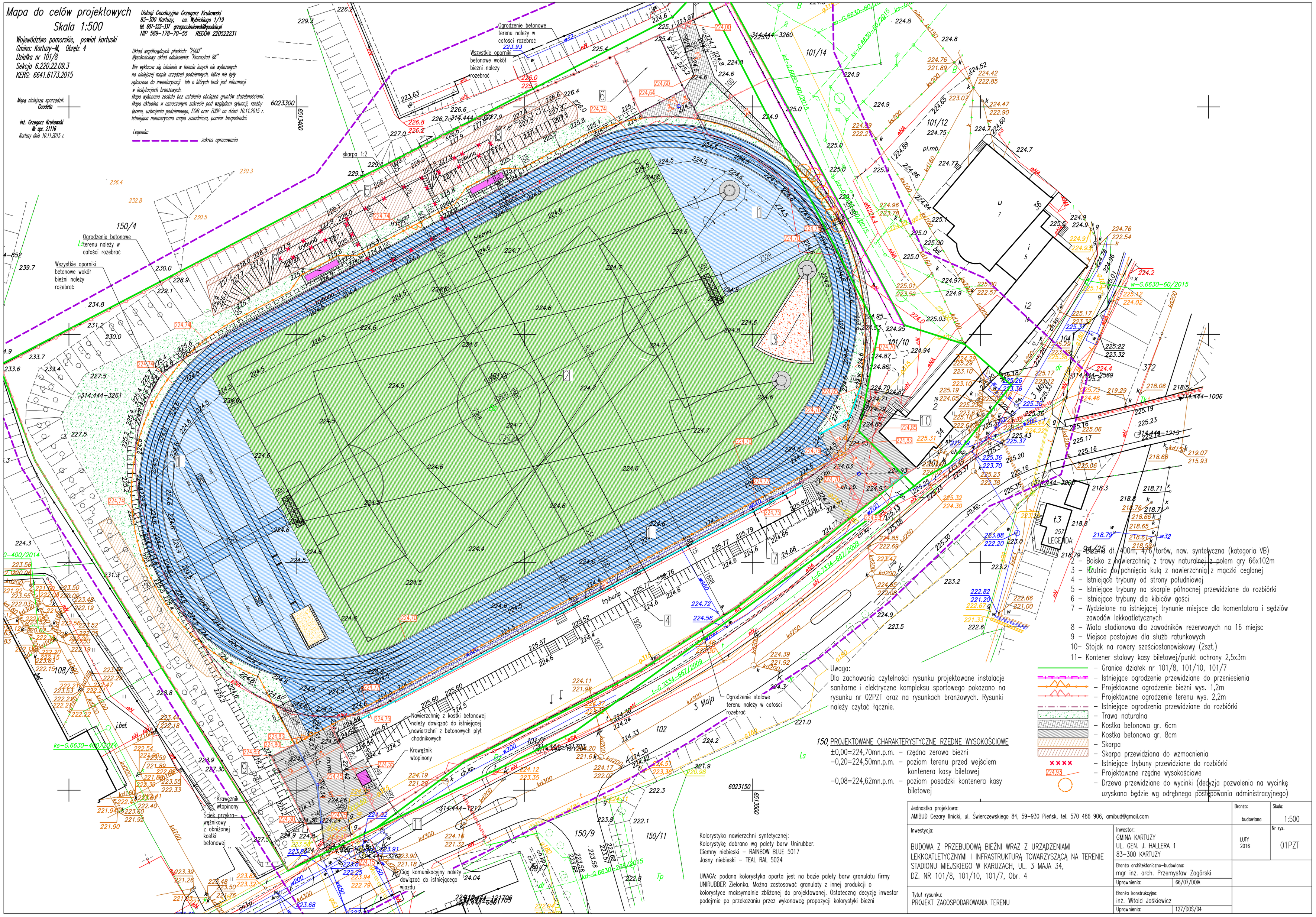

LEGENDA:

1 – Bieżnia dł. 400m, 4/6 torów, naw. syntetyczna (kategoria VB)
2 – Boisko z nawierzchnią z trawy naturalnej z polem gry 66x102m
3 – Rzutnia do pchnięcia kulą z nawierzchnią z mączki ceglanej
4 – Istniejące trybuny od strony południowej
5 – Istniejące trybuny na skarpie północnej przewidziane do rozbiórki
6 – Istniejące trybuny dla kibiców gości
7 – Wydzielone na istniejącej trynunie miejsce dla komentatora i sędziów zawodów lekkoatletycznych
8 – Wiata stadionowa dla zawodników rezerwowych na 16 miejsc
9 – Miejsce postojowe dla służb ratunkowych
10 – Stojak na rowery sześciostanowiskowy (2szt.)
11 – Kontener stalowy kasy biletowej/punkt ochrony 2,5x3m

– Granice działek nr 101/8, 101/10, 101/7
– Istniejące ogrodzenie przewidziane do przeniesienia
– Projektowane ogrodzenie bieżni wys. 1,2m
– Projektowane ogrodzenie terenu wys. 2,2m
– Istniejące ogrodzenia przewidziane do rozbiórki
– Trawa naturalna
– Kostka betonowa gr. 6cm
– Kostka betonowa gr. 8cm
– Skarpa
– Skarpa przewidziana do wzmocnienia
– Istniejące trybuny przewidziane do rozbiórki
– Projektowane rzędne wysokościowe
– Drzewa przewidziane do wycinki (decyzja pozwolenia na wycinkę uzyskana będzie wg odrębnego postępowania administracyjnego)

Uwaga:
Dla zachowania czytelności rysunku projektowane instalacje sanitarne i elektryczne kompleksu sportowego pokazano na rysunku nr 02PZT oraz na rysunkach branżowych. Rysunki należy czytać łącznie.

150 PROJEKTOWANE CHARAKTERYSTYCZNE RZĘDNE WYSOKOŚCIOWE
±0,00=224,70mn.p.m. – rzędna zerowa bieżni
–0,20=224,50mn.p.m. – poziom terenu przed wejściem kontenera kasy biletowej
–0,08=224,62mn.p.m. – poziom posadzki kontenera kasy biletowej

Kolorystyka nawierzchni syntetycznej:
Kolorystykę dobrano wg palety barw Unirubber.
Ciemny niebieski – RAINBOW BLUE 5017
Jasny niebieski – TEAL RAL 5024

UWAGA: podana kolorystyka oparta jest na bazie palety barw granulatu firmy UNIRUBBER Zielonka. Można zastosować granulaty z innej produkcji o kolorystyce maksymalnie zbliżonej do projektowanej. Ostateczną decyzję inwestor podejmie po przekazaniu przez wykonawcę propozycji kolorystyki bieżni

Jednostka projektowa: AMIBUD Cezary Ilnicki, ul. Świerczewskiego 84, 59-930 Pieńsk, tel. 570 486 906, amibud@gmail.com		Branża: budowlana	Skala: 1:500
Inwestycja: BUDOWA Z PRZEBUDOWĄ BIEŻNI WRAZ Z URZĄDZENIAMI LEKKOATLETYCZNYMI I INFRASTRUKTURĄ TOWARZYSZĄCĄ NA TERENIE STADIONU MIEJSKIEGO W KARUZACH, UL. 3 MAJA 34, DZ. NR 101/8, 101/10, 101/7, Obr. 4	Inwestor: GMINA KARTUZY UL. GEN. J. HALLERA 1 83-300 KARTUZY	LUTY 2016	Nr rys. 01PZT
	Branża architektoniczno-budowlana: mgr inż. arch. Przemysław Zagórski		
	Uprawnienia: 66/07/DOIA		
Tytuł rysunku: PROJEKT ZAGOSPODAROWANIA TERENU	Branża konstrukcyjna: inż. Witold Jaśkiewicz		
	Uprawnienia: 127/DOŚ/04		