"Budowa drogi gminnej relacji Łapalice - Prokowo stanowiącej połączenie drogi wojewódzkiej nr 211 z drogą powiatową nr 1907G"

Rys.2.7 Projekt zagospodarowania terenu Ark. 7 Skala 1:500

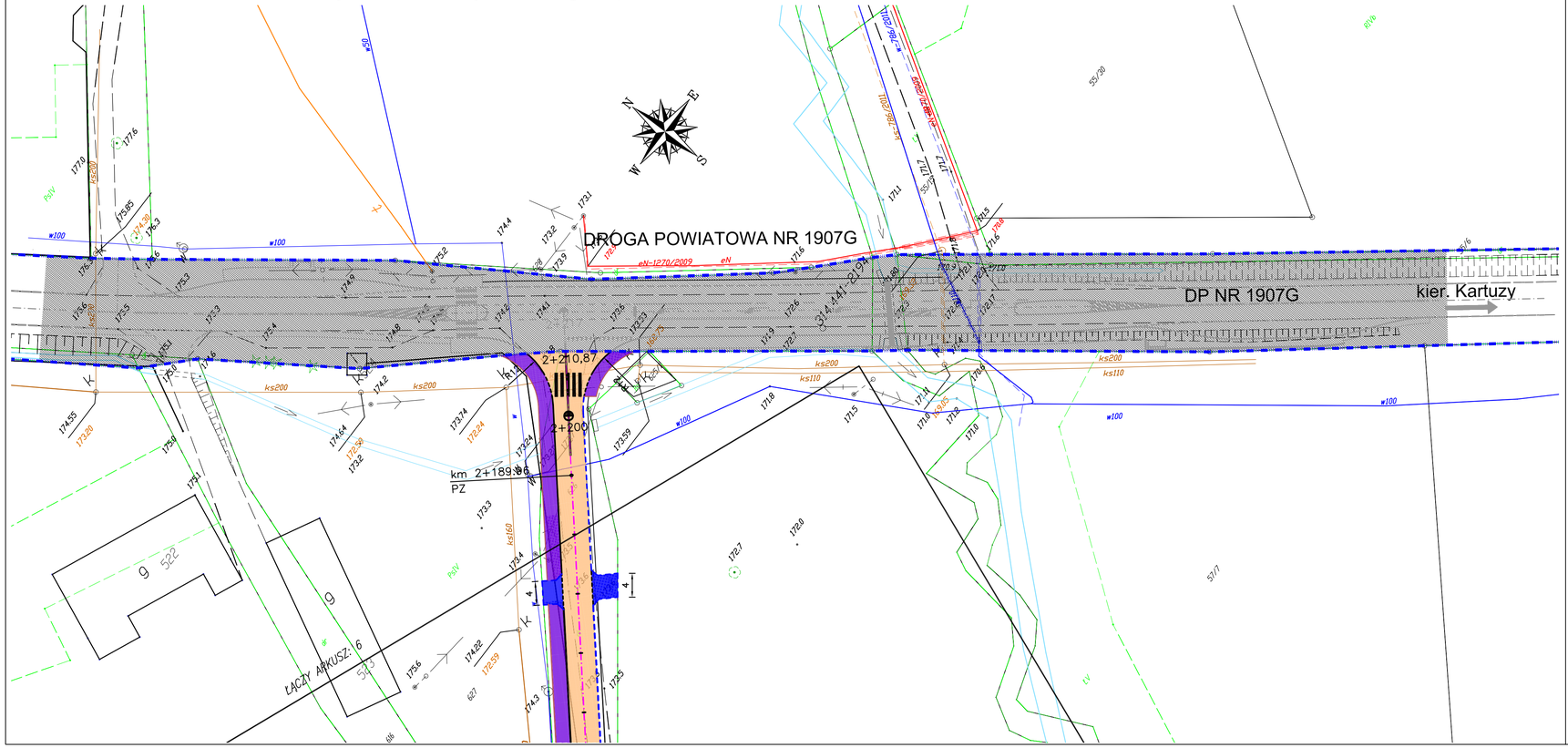

LEGENDA:

- Proj. osie
- Granica pasa drogowego drogi powiatowej
- Teren działki kolejowej (teren zamknięty)
- Proj. krawężnik betonowy 15x30cm
- Proj. krawężnik betonowy 15x22cm najazdowy obniżony (na wysokość 2cm)
- Proj. obrzeża betonowe 8x30cm
- Proj. opornik betonowy 12x25cm obniżony
- Proj. pobocze z mieszanki niezwiązanej z kruszywem $C_{50/30}$ o uziarnieniu 0/31,5
- Proj. nawierzchnia ciągu pieszo - rowerowego
- Proj. nawierzchnia jezdni drogi gminnej oraz zjazdów z BA
- Proj. nawierzchnia zjazdów z kostki betonowej
- Zakres robót Starostwa Powiatowego w Kartuzach Przebudowa Drogi Powiatowej nr 1907G (budowa lewoskrętu i zatok autobusowych)
- Istniejąca nawierzchnia zjazdów
- Drzewa kolidujące przeznaczone do wycinki
- A A Usytuowanie przekrojów normalnych

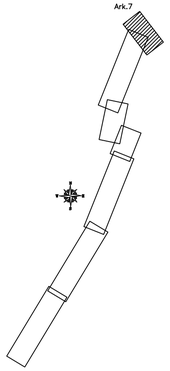

BIURO PROJEKTOWE

Wanit Projektowanie dróg

ul. Brzozowa 3 Przodkowo 83-304
tel.513-035-763; tel/fax: 58 684-94-44
e-mail: biuro@wanit.pl www.wanit.pl

Obiekt:

"Budowa drogi gminnej relacji Łapalice - Prokowo stanowiącej połączenie drogi wojewódzkiej nr 211 z drogą powiatową nr 1907G"

Inwestor: Gmina Kartuzy
ul. Hallera 1
83-300 Kartuzy

Nazwa rysunku:

Projekt zagospodarowania terenu Ark. 7

Projekt: KONCEPCJA

Projektant:	mgr inż. Krzysztof Wiecki	upr. nr POM/0055/POOD/07	
Opracowanie:	mgr inż. Kamila Bach		
Sprawdzający:	inż. Piotr Gregorowicz	upr. nr POM/0244/POOD/08	
Data: 10.2015r.	Skala: 1:500	Nr rys.: 2.7	Faza: PFU